



Gial "Etna"

PSI ITACA

Un Progetto da completare

Venerdì 12 Dicembre 2008 - ore 9.00
Castello Nelson Bronte (CT)

GAL Etna Ats

Via San Leo, 21 - Adriano (CT)

www.galctna.it

www.galctna.it

Telefax. 095 7699700



I Comuni del Gal "Etna"

Programma:

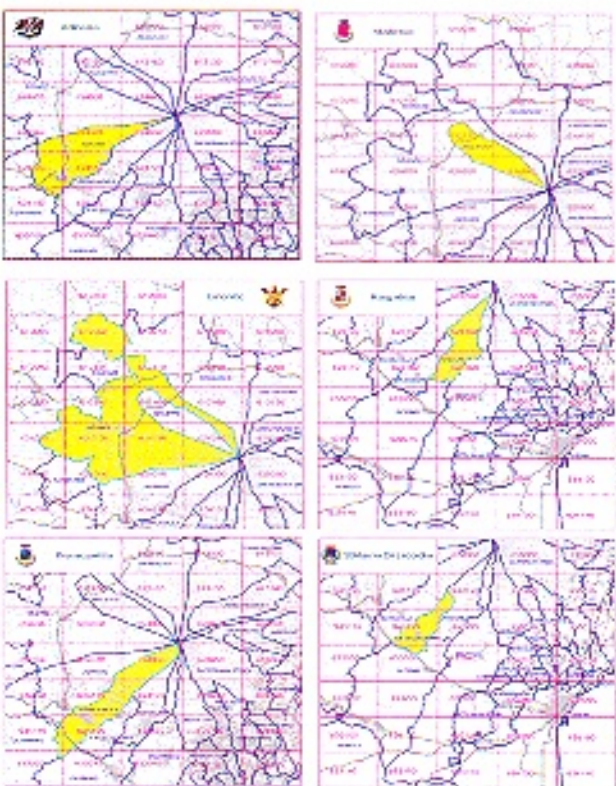

Gruppo Azione Locale, beneficiario dell' iniziativa Comunitaria Leader. Trattasi di partenariato locale, regolarmente costituito, espressione equilibrata e rappresentativa dei soggetti istituzionali e socio-economici del territorio interessato dal Piano di Sviluppo Locale (PSL). I soggetti coinvolti sono strutture pubbliche, agenzie semi-pubbliche e privati (imprese, sindacati, associazioni, ecc.). I Gal hanno il compito di elaborare la strategia di sviluppo del territorio in cui operano, conformemente a quanto previsto dal Programma Leader Regionale (PRL), e sono responsabili della sua attuazione.

- Ore 9:00 Presentazione risultati Corsi di formazione C.I.P.A.-AT. "Esperto Agroalimentare"
Dr. Graziano Scardina - Progettista
ISFOTER "Marketing Agriturismo e Turismo Rurale" *Dr. Marco Giurdanella*
Coordinatore Progetto
- Ore 10:00 Coffee break
- Ore 10:30 Saluto del Sindaco di Bronte
Senatore Pino Firrarello
Saluto del Sindaco di Adrano - Legale
Rappresentante del Gal Etna - *Pippo Ferrante*
Introduzione del Responsabile di Piano del Gal Etna *Dr. Ernesto Del Campo*.
- Ore 11:15 Relazioni
Dr. Giuseppe Sparta - Dirigente Servizio Leader Ass.to Reg. Agricoltura e Foreste.
I risultati del Leader+ 2000/2006 trampolino per la programmazione 2007/2013
Arch. Michele Germanà - Presidente Agenzia per il Mediterraneo
La Cooperazione Interterritoriale e Transazionale nell'approccio Leader
Dr. Dario Cartabellotta - Direttore Interventi Infrastrutturali Assessorato Regionale Agricoltura e Foreste
Lo sviluppo della Sicilia attraverso la riscoperta e la valorizzazione della ruralità.
- Ore 12:15 Interventi programmati e dibattito
- Ore 12:45 Conclusioni
On.le Giuseppe Castiglione
Presidente Provincia Regionale di Catania
Prof. Giovanni La Via - Assessore Agricoltura e Foreste Regione Siciliana.